

Kinderen, zorgplicht en toelating

Mr. drs. J. (Jaco) van den Brink, BVD advocaten
Berséba Directeurenmiddag 7 september 2022

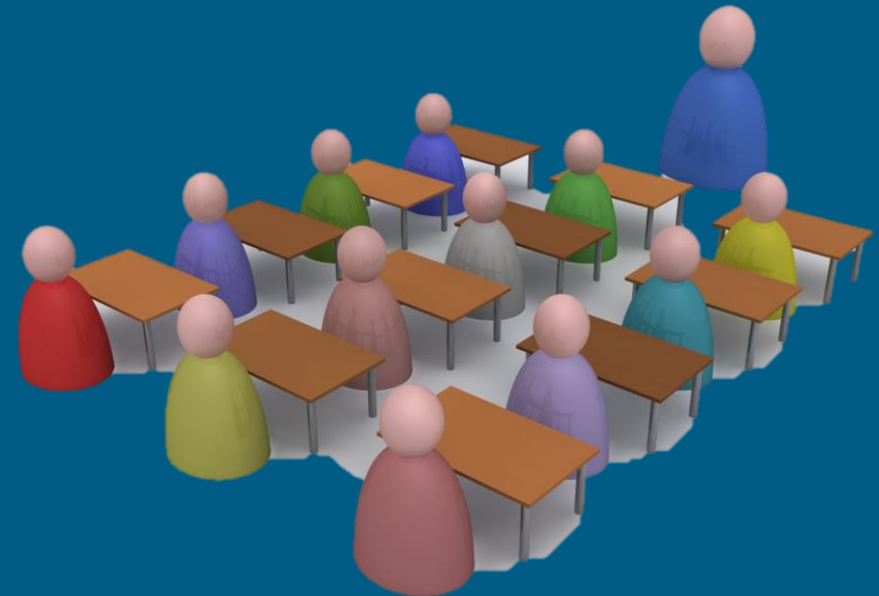

PROGRAMMA

1. Maatschappelijke trend: gelijke kansen
2. Nieuwe beleidsvoornemens
3. Wat is zorgplicht?
4. Wanneer zorgplicht?
5. Specifieke s(b)o-regels
6. Casus met perikelen
7. Praktijkvragen over aanmelding, SOP, onderzoek naar ondersteuningsbehoefte ...



GELIJKE KANSEN

- Ideaal van passend onderwijs
- Ideaal van gelijke kansen
- Ideaal van inclusief onderwijs?
- Regionalisering (LEA)
- Transparant toelatingsbeleid (SOP)
- Brief OCW 17 maart 2022



NIEUWE BELEIDSVOORNEMENS

- Onderwijszorgarrangementen
- Hoorrecht leerling bij OPP
- Onafhankelijk steunpunt ouders/leerlingen in elk SWV
- Ondersteuningsmogelijkheden in de schoolgids (ipv SOP)
- 2022/2023 komt er een landelijke norm voor basisondersteuning
- Preciezer governanceverplichtingen voor SWV's

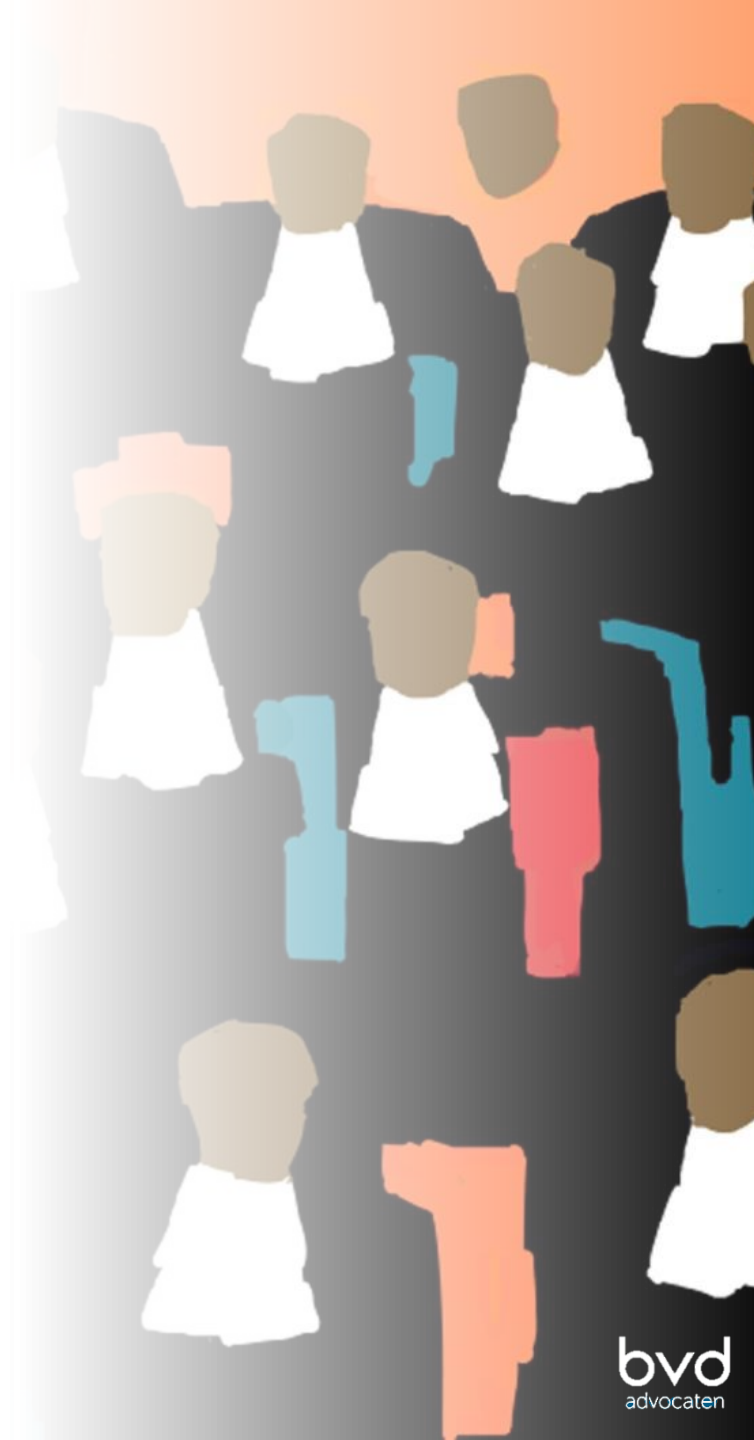

INHOUD ZORGPLICHT

- Kan de school voldoen aan ondersteuningsbehoefte?
- Zo nee, kan de school m.b.v. SWV voldoen aan ondersteuningsbehoefte?
- Zo nee, welke school kan en wil het kind wel toelaten?



WANNEER ZORGPLICHT?

Wpo en Bekostigingsbesluit:

School van aanmelding heeft zorgplicht. Tenzij er geen plek is of geen mogelijkheid vanwege identiteit.



WANNEER ZORGPLICHT?

Dus stappenplan: is er zorgplicht?

Stap 1: is er een schriftelijke aanmelding? (1^e voorkeur)

Stap 2/3: is er plaatsruimte? Onderschrijven/respecteren ouders de identiteit? -> Dan is er zorgplicht.

Stap 4: werken de ouders in redelijkheid mee aan het aanleveren van juiste informatie? Zo nee, dan eindigt alsnog de zorgplicht.

Belangrijk verschil: open of gesloten toelatingsbeleid



TOELATING S(B)O

Enkele specifieke regels:

- Toelaatbaarheidsverklaring nodig
- Toelating mag niet geweigerd worden op denominatieve gronden, tenzij ouders weigeren de grondslag te respecteren/onderschrijven
- Dove of slechthorende kinderen kunnen vanaf hun 2^e jaar worden aangemeld
- Cluster 1-2: andere bepaling over ondersteuningsbehoefte bij toelating: onderzoek en rapport door Commissie van Onderzoek



PERIKELEN, SCHORSING EN TLV-AANVRAAG

- Vaker voorkomend knelpunt
- GPO-advies d.d. 3 mei 2022 (nr. 2022025114)



VRAGEN IN DE PRAKTIJK

- Wanneer is sprake van aanmelding?
 - Mondeling, mailtje, formulier...
- Wat is de rol van het SOP?
- Mag er een 'maximumaantal' zorgleerlingen worden toegelaten?
- Wat geldt als een leerling nog staat ingeschreven bij een andere school?



VRAGEN IN DE PRAKTIJK

- Hoeveel onderzoek naar ondersteuningsbehoefte?
 - Eerdere gegevens
 - Volledig en actueel beeld
 - Overleg met ouders
 - Motivering afwijzingVoorbeelden
- Wat als ouders niet alle informatie geven?
- Is een tijdelijke/voorwaardelijke toelating mogelijk? (10 weken)



VRAGEN IN DE PRAKTIJK

- Onder welke voorwaarden is weigering mogelijk?
 - Voldoende onderzoek, voldoende motivering
 - Overleg met ouders
 - Andere school schriftelijk bereid verklaard
 - Bezwaarclausule

